| Art. 7 de la Ley Orgánica de Transparencia y Acceso a la Información Pública - LOTAIP |
|---|
| Literal a1) Estructura orgánica funcional |

## ESTRUCTURA ORGÁNICA DEL GOBIERNO AUTÓNOMO DESCENTRALIZADO MUNICIPAL DE LORETO

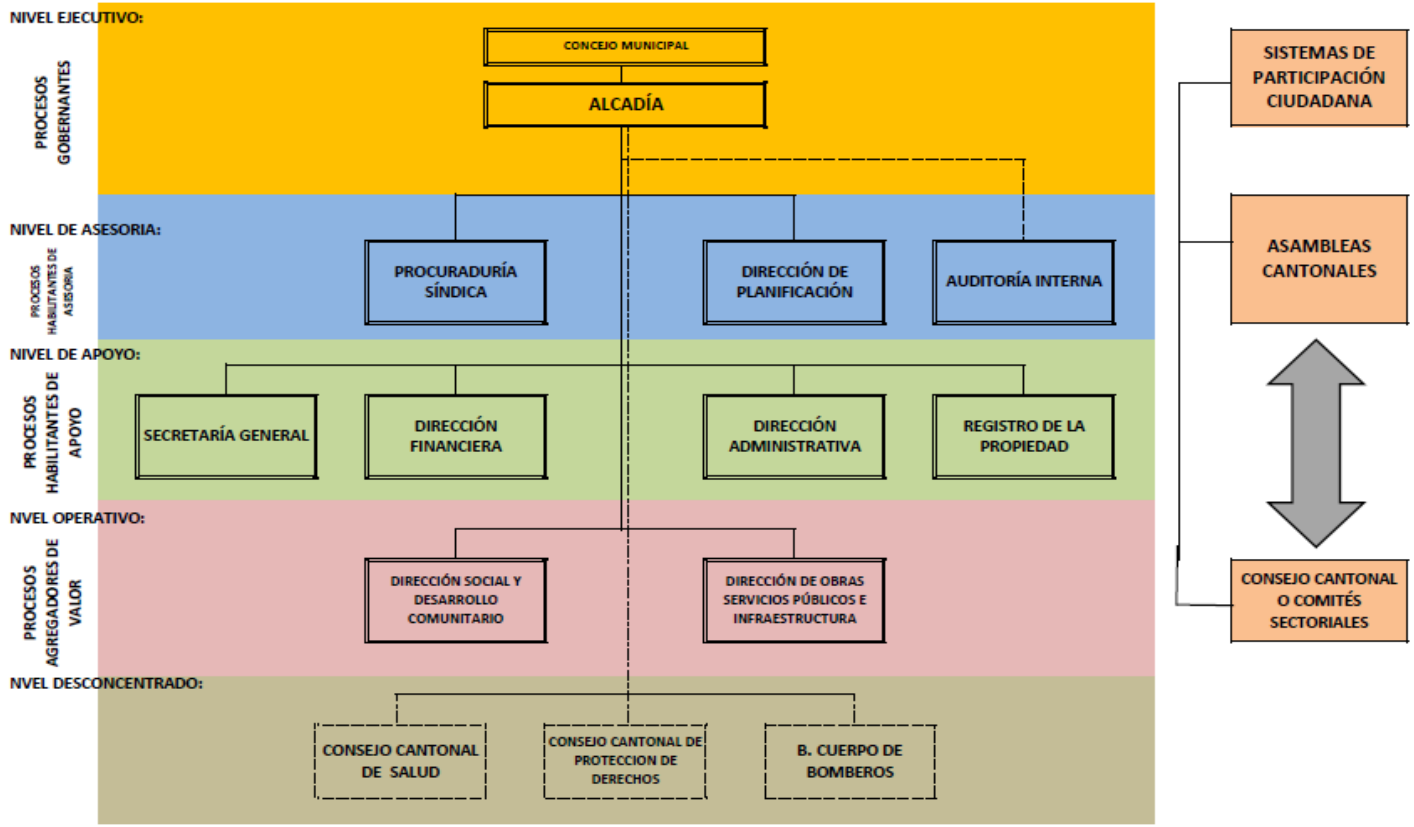


| LINK PARA DESCARGAR EL ESTATUTO ORGÁNICO / ESTATUTO POR PROCESOS | Estatuto orgánico por procesos |
|---|---|
| FECHA ACTUALIZACIÓN DE LA INFORMACIÓN: | 05/04/2019 |
| PERIODICIDAD DE ACTUALIZACIÓN DE LA INFORMACIÓN: | ANUAL |
| UNIDAD POSEEDORA DE LA INFORMACION - LITERAL a1): | DIRECCIÓN ADMINISTRATIVA |
| RESPONSABLE DE LA UNIDAD POSEEDORA DE LA INFORMACIÓN DEL LITERAL a1): | LIC. MARÍA DEL CARMEN SHIGUANGO |
| CORREO ELECTRÓNICO DEL O LA RESPONSABLE DE LA UNIDAD POSEEDORA DE LA INFORMACIÓN: | marishiguangor@yahoo.es |
| NÚMERO TELEFÓNICO DEL O LA RESPONSABLE DE LA UNIDAD POSEEDORA DE LA INFORMACIÓN: | (06) 2893-100 / (06) 2893-239 |