Art. 7 de la Ley Orgánica de Transparencia y Acceso a la Información Pública - LOTAIP

Literal a1) Estructura orgánica funcional

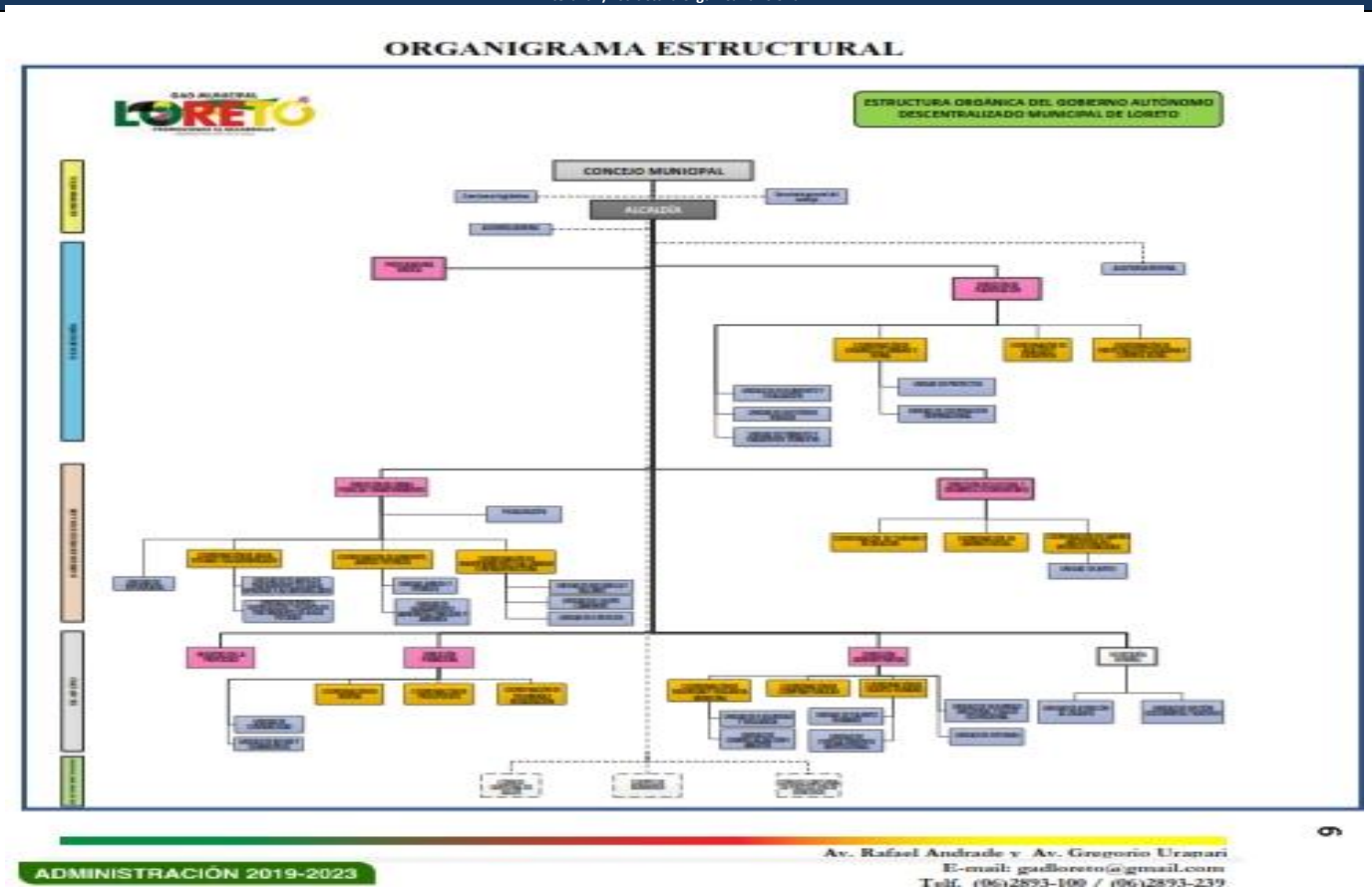

LINK PARA DESCARGAR EL ESTATUTO ORGÁNICO / ESTATUTO POR PROCESOS	estatuto orgánico / estatuto por procesos Municipio de Loreto
FECHA ACTUALIZACIÓN DE LA INFORMACIÓN:	06/04/2020
PERIODICIDAD DE ACTUALIZACIÓN DE LA INFORMACIÓN:	MARZO
UNIDAD POSEEDORA DE LA INFORMACION - LITERAL a1):	COORDINACION DE TALENTO HUMANO
RESPONSABLE DE LA UNIDAD POSEEDORA DE LA INFORMACIÓN DEL LITERAL a1):	LCDA. CARMELA ROSA ANDY CHIMBO
CORREO ELECTRÓNICO DEL O LA RESPONSABLE DE LA UNIDAD POSEEDORA DE LA INFORMACIÓN:	rosa.andy@loreto.gob.ec
NÚMERO TELEFÓNICO DEL O LA RESPONSABLE DE LA UNIDAD POSEEDORA DE LA INFORMACIÓN:	062893100 - 062893239